Сообщение о возможном установлении публичного сервитута в отношении части земельного участка, согласно прилагаемой схеме.

1. Орган, рассматривающий ходатайство об установлении публичного сервитута: администрация Железнодорожного муниципального образования.

2. Цель установления публичного сервитута: эксплуатация сооружения объекта электросетевого хозяйства «ВЛ-10 кВ «СМП-1» ф.6 от ПС 35/10 кВ «Северная», ходатайство Открытого акционерного общества «Иркутская электросетевая компания».

3. Часть земельного участка с кадастровым номером 38:17:016101:167 площадью 61 кв.м., расположен на землях, государственная собственность на которые не разграничена для эксплуатации «ВЛ-10 кВ «СМП-1» ф.6 от ПС 35/10 кВ «Северная»,.

4. Ознакомиться с поступившим ходатайством об установлении публичного сервитута и прилагаемым к нему описанием местоположения границ публичного сервитута, подать заявление об учете прав на земельные участки: 666660, Иркутская область, Усть-Илимский район, р.п. Железнодорожный, ул. Ленина д. 68, каб. №3, понедельник-пятница с 09-00 до 17-00, перерыв с 13-00 до 14-00. Срок подачи заявлений об учете прав на земельные участки: 30 календарных дней со дня опубликования настоящего сообщения.

5. Настоящее сообщение подлежит опубликованию в газете «Вести Поселения», размещению в информационно-телекоммуникационной сети «Интернет» на официальном сайте Железнодорожного муниципального образования www.adm-jd-mo.ru.

6. Размещение объекта предусмотрено: на основании права собственности Открытого акционерного общества «Иркутская электросетевая компания» на объект - «ВЛ-10 кВ «СМП-1» ф.6 от ПС 35/10 кВ «Северная» от 17.09.2019 реестровый номер записи 38:17:000000:996-38/128/2019-2.

7. Описание местоположения границ публичного сервитута: схема расположения публичного сервитута приложение к настоящему сообщению.

Приложение 1
к постановлению администрации

_____

от «___»_____2020 г №_____

СХЕМА РАСПОЛОЖЕНИЯ ГРАНИЦ ПУБЛИЧНОГО СЕРВИТУТА

Площадь испрашиваемого публичного сервитута на части земельного участка 38:17:016101:167 - 61 кв. м		
Обозначение характерных точек границ	Координаты, м	
	X	Y
1	2	3
:ЗУ1(1)	–	–
н1	1010082.35	3236448.54
н2	1010082.62	3236449.50
н3	1010081.66	3236449.77
н4	1010081.38	3236448.81
н1	1010082.35	3236448.54
:ЗУ1(2)	–	–
н5	1010059.28	3235715.43
н6	1010059.50	3235716.40
н7	1010058.53	3235716.62
н8	1010058.30	3235715.65
н5	1010059.28	3235715.43
:ЗУ1(3)	–	–
н9	1010069.40	3235806.75
н10	1010069.23	3235807.73
н11	1010068.24	3235807.56
н12	1010068.41	3235806.58
н9	1010069.40	3235806.75
:ЗУ1(4)	–	–
н13	1010054.20	3236022.71
н14	1010054.19	3236023.71
н15	1010053.19	3236023.70
н16	1010053.20	3236022.70
н13	1010054.20	3236022.71
:ЗУ1(5)	–	–
н17	1010054.19	3236072.95
н18	1010054.19	3236073.95
н19	1010053.19	3236073.95
н20	1010053.19	3236072.95
н17	1010054.19	3236072.95
:ЗУ1(6)	–	–
н21	1010053.83	3236147.78
н22	1010053.83	3236148.78
н23	1010052.83	3236148.77
н24	1010052.83	3236147.77
н21	1010053.83	3236147.78
:ЗУ1(7)	–	–
н25	1010055.45	3236233.07
н26	1010055.43	3236234.07

н27	1010052.74	3236234.03
н28	1010052.76	3236233.03
н25	1010055.45	3236233.07
:ЗУ1(8)	–	–
н29	1010051.63	3236297.03
н30	1010051.61	3236298.03
н31	1010050.61	3236298.01
н32	1010050.63	3236297.01
н29	1010051.63	3236297.03
:ЗУ1(9)	–	–
н33	1010199.18	3236647.33
н34	1010198.41	3236651.27
н35	1010197.43	3236651.08
н36	1010198.20	3236647.14
н33	1010199.18	3236647.33
:ЗУ1(10)	–	–
н37	1010178.05	3236633.19
н38	1010178.66	3236633.98
н39	1010174.83	3236636.96
н40	1010174.22	3236636.17
н37	1010178.05	3236633.19
:ЗУ1(11)	–	–
н41	1010120.09	3236583.76
н42	1010120.69	3236584.56
н43	1010117.34	3236587.11
н44	1010116.73	3236586.32
н41	1010120.09	3236583.76
:ЗУ1(12)	–	–
н45	1010103.57	3236517.99
н46	1010103.61	3236522.71
н47	1010102.61	3236522.72
н48	1010102.57	3236518.00
н45	1010103.57	3236517.99
:ЗУ1(13)	–	–
н49	1010064.83	3236377.53
н50	1010064.91	3236378.53
н51	1010060.39	3236378.93
н52	1010060.30	3236377.93
н49	1010064.83	3236377.53
:ЗУ1(14)	–	–
н53	1010052.58	3236341.82
н54	1010053.08	3236342.69
н55	1010048.32	3236345.43
н56	1010047.82	3236344.56
н53	1010052.58	3236341.82
:ЗУ1(15)	–	–
н57	1010055.11	3235953.51
н58	1010055.28	3235958.70
н59	1010054.28	3235958.73
н60	1010054.11	3235953.54
н57	1010055.11	3235953.51
:ЗУ1(16)	–	–
н61	1010058.00	3235884.87
н62	1010058.77	3235885.51
н63	1010055.98	3235888.83

н64	1010055.22	3235888.19
н65	1010053.67	3235885.60
н66	1010054.15	3235884.73
н61	1010058.00	3235884.87
:ЗУ1(17)	–	–
н67	1010084.64	3235723.62
н68	1010086.14	3235724.44
н69	1010085.42	3235726.01
н70	1010083.93	3235725.19
н67	1010084.64	3235723.62
:ЗУ1(18)	–	–
н71	1010070.08	3235706.70
н72	1010071.77	3235707.04
н73	1010071.49	3235708.75
н74	1010069.80	3235708.42
н71	1010070.08	3235706.70
Система координат МСК-38, зона 3		

Площадь, кв.м.	Цель установления публичного сервитута
61	Для эксплуатации сооружения электроэнергетики "ВЛ - 10 кВ "СМП - 1" ф.6 от ПС 35/10 кВ "Северная""

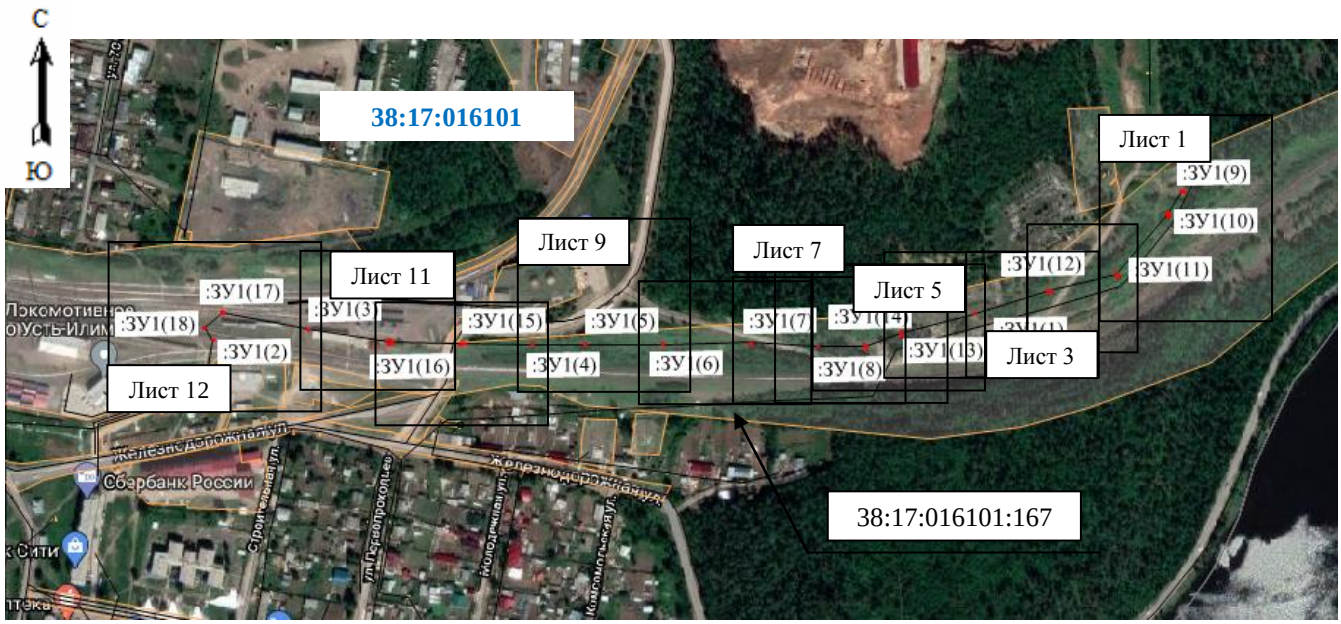

Масштаб 1 : 10 00

-- проектные границы публичного сервитута

-- линия электропередач "ВЛ-10 кВ "СМП - 1 ф.6 от ПС 35/10 кВ "Северная"

-- граница земельного участка, внесенного в ЕГРН, в отношении которого испрашивается сервитут

38:17:016101:167 – кадастровый номер земельного участка
38:17:016101 – номер кадастрового квартала

Масштаб 1 : 1500

-- проектные границы публичного сервитута

-- линия электропередач "ВЛ-10 кВ "СМП - 1 ф.6 от ПС 35/10 кВ "Северная"

-- граница земельного участка, внесенного в ЕГРН, в отношении которого испрашивается сервитут

38:17:016101:167 – кадастровый номер земельного участка

38:17:016101 – номер кадастрового квартала

● н1 -- обозначение характерных точек публичного сервитута

Масштаб 1 : 1500

-- проектные границы публичного сервитута

-- линия электропередач "ВЛ-10 кВ "СМП - 1 ф.6 от ПС 35/10 кВ "Северная"

-- граница земельного участка, внесенного в ЕГРН, в отношении которого испрашивается сервитут

38:17:016101:167 – кадастровый номер земельного участка

38:17:016101 – номер кадастрового квартала

● н1 -- обозначение характерных точек публичного сервитута

Масштаб 1 : 1500

Масштаб 1 : 1500

-- проектные границы публичного сервитута

-- линия электропередач "ВЛ-10 кВ "СМП - 1 ф.6 от ПС 35/10 кВ "Северная"

-- граница земельного участка, внесенного в ЕГРН, в отношении которого испрашивается сервитут

38:17:016101:167 – кадастровый номер земельного участка

38:17:016101 – номер кадастрового квартала

- н1 -- обозначение характерных точек публичного сервитута

Масштаб 1 : 1500

Масштаб 1 : 1500

-- проектные границы публичного сервитута

-- линия электропередач "ВЛ-10 кВ "СМП - 1 ф.6 от ПС 35/10 кВ "Северная"

-- граница земельного участка, внесенного в ЕГРН, в отношении которого испрашивается сервитут

38:17:016101:167 – кадастровый номер земельного участка

38:17:016101 – номер кадастрового квартала

- н1 -- обозначение характерных точек публичного сервитута

Масштаб 1 : 1500

Масштаб 1 : 1500

-- проектные границы публичного сервитута

-- линия электропередач "ВЛ-10 кВ "СМП - 1 ф.6 от ПС 35/10 кВ "Северная"

-- граница земельного участка, внесенного в ЕГРН, в отношении которого испрашивается сервитут

38:17:016101:167 – кадастровый номер земельного участка

38:17:016101 – номер кадастрового квартала

● н1 -- обозначение характерных точек публичного сервитута

Масштаб 1 : 1500

Масштаб 1 : 1500

-- проектные границы публичного сервитута

-- линия электропередач "ВЛ-10 кВ "СМП - 1 ф.6 от ПС 35/10 кВ "Северная"

-- граница земельного участка, внесенного в ЕГРН, в отношении которого испрашивается сервитут

38:17:016101:167 – кадастровый номер земельного участка

38:17:016101 – номер кадастрового квартала

- н1 -- обозначение характерных точек публичного сервитут

Масштаб 1 : 1500

Масштаб 1 : 1500

-- проектные границы публичного сервитута

-- линия электропередач "ВЛ-10 кВ "СМП - 1 ф.6 от ПС 35/10 кВ "Северная"

-- граница земельного участка, внесенного в ЕГРН, в отношении которого испрашивается сервитут

38:17:016101:167 – кадастровый номер земельного участка

38:17:016101 – номер кадастрового квартала

- н1 -- обозначение характерных точек публичного сервитута